



IMDRI

Instituto Municipal para el Deporte
y la Recreación de Ibagué



CUMPLIMIENTO DE META *SERVICIO ADMINISTRACIÓN Y MANTENIMIENTO DE LA INFRAESTRUCTURA DEPORTIVA*

FECHA: 31 MAYO 2022

DIMENSIÓN 1: IBAGUÉ SOCIOCULTURAL

PILAR: BIENESTAR SOCIAL

SECTOR 5: EL DEPORTE Y LA RECREACIÓN VIBRAN CON OPORTUNIDAD Y BIENESTAR

PROGRAMA 1: FOMENTO A LA RECREACIÓN, LA ACTIVIDAD FÍSICA Y EL DEPORTE

SUBPROGRAMA 1: IBAGUÉ VIBRA CON LA RECUPERACIÓN DEL DEPORTE Y LA RECREACIÓN

META 2: SERVICIO ADMINISTRACIÓN Y MANTENIMIENTO DE LA INFRAESTRUCTURA DEPORTIVA

La Alcaldía de Ibagué está garantizando a la población ibaguereña el acceso a infraestructura deportiva y recreativa adecuada, segura y sostenible, contando con personal idóneo para la adecuación, mantenimiento y administración de la infraestructura deportiva y recreativa que permite que la población ibaguereña, tener escenarios óptimos para el aprovechamiento del tiempo libre, el goce y disfrute de la actividad física deportiva y la recreación.

En el marco del proyecto el IMDRI ha impactado 31 escenarios deportivos, además de los escenarios que demandan constante mantenimiento por parte de la cuadrilla y seguimiento mediante los administradores generando un total de 24 empleos directos en personal de administración y cuadrilla, además cuenta con el servicio de vigilancia para escenarios deportivos como Parque Deportivo, Complejo de la calle 42, Estadio Manuel Murillo Toro, Maracaná, Bocaneme y 14 de octubre, generando 28 empleos directos más, para un total de 52 empleos directos.

META 2

<i>Producto</i>	<i>Indicador de Producto</i>	<i>Meta de producto vigencia 2021</i>	<i>producto alcanzado 2021</i>	<i>Avance de Meta</i>
Servicio Administración y Mantenimiento de la infraestructura deportivas (Cód KPT: 4301003) y (Cód KPT 4301004)	Número de Infraestructura deportiva y recreativa en operación	65	31	48%



IMDRI

Instituto Municipal para el Deporte
y la Recreación de Ibagué



Población beneficiada (número de personas)	51.974
Grupo poblacional (NNAJ, etnias, adulto mayor, mujer, LGBTIQ+, etc.)	Todos
Comuna o corregimiento	1,3,4,5,6,7,8,9,10,11,12,13.
Barrio o Vereda	Andrés López de Galarza, San Cayetano, La Floresta, Pedregal, Las Brisas, La Gaviota, Parque Deportivo, La Esperanza, Colinas del Norte, Praderas de Santa Rita, Nuevo Combeima, Galarza, La Esmeralda, Villa Marina, La Francia, El Refugio, Venecia, Villa Restrepo, Miramar y El Triunfo.

Actividades realizadas:

- Contratación de personal de apoyo
- Suministro de Materiales e Insumos
- Contratación de Transporte Terrestre para traslado de personal
- Contrato de Vigilancia de Escenarios Deportivos
- Administración de Escenarios.

Nº.	ESCENARIO	BARRIO/VEREDA	COMUNA
1	Polideportivo	Combeima	1
2	Polideportivo	Centro Parque Andrés L. Galarza	
3	Polideportivo	La Esperanza	3
4	Polideportivo	El Triunfo	4
5	Polideportivo	Calatayud	5
6	Polideportivo	La Campiña	
7	Polideportivo	Jordán Sexta Etapa	
8	Polideportivo	Los mandarinos	6
9	Polideportivo	La Gaviota	
10	Polideportivo	Colinas Del Norte	
11	Polideportivo	El Pedregal	
12	Polideportivo	Protecho Salado	7
13	Polideportivo	Tolima Grande	8
14	Polideportivo	Nueva Combeima	
15	Polideportivo	La Esmeralda	
16	Escenario Deportivo	Parque Deportivo	
17	Corr. Polideportivo	Villa Restrepo	
18	Polideportivo	Vasconía Reservado	9
19	Polideportivo	Villacafé	
20	Polideportivo	Ciudadela Comfenalco	
21	Polideportivo	Praderas Santa Rita	
22	Polideportivo	Villa Marina	10
23	Polideportivo	La Floresta	
24	Polideportivo	Macarena Parte Alta	
25	Polideportivo	La Francia	11
26	Polideportivo	San Cayetano	
27	Polideportivo	Las Brisas	12
28	Polideportivo	El Refugio	
29	Polideportivo	Venecia	
30	Polideportivo	Galarza	13
31	Polideportivo	Miramar	

ESCENARIOS IMPACTADOS AL MES DE MAYO 2022

FORMATO DE SEGUIMIENTO INTERVENCIÓN ESCENARIOS DEPORTIVOS

NOMBRE DEL ESCENARIO:	PARQUE ANDRES LOPEZ DE GALARZA
TIPO DE ESCENARIO:	CANCHA MULTIPLE
COMUNA:	12
BARRIO:	GALARZA
DIRECCIÓN:	CARRERA 1ª CALLE 19
TIPO DE INTERVENCIÓN:	- CAMBIO DE AROS
FECHA INICIO DE INTERVENCIÓN:	01 DE ENERO DEL 2022
FECHA FINALIZACIÓN DE INTERVENCIÓN:	15 DE ENERO DEL 2022

REGISTRO FOTOGRÁFICO:

ANTES

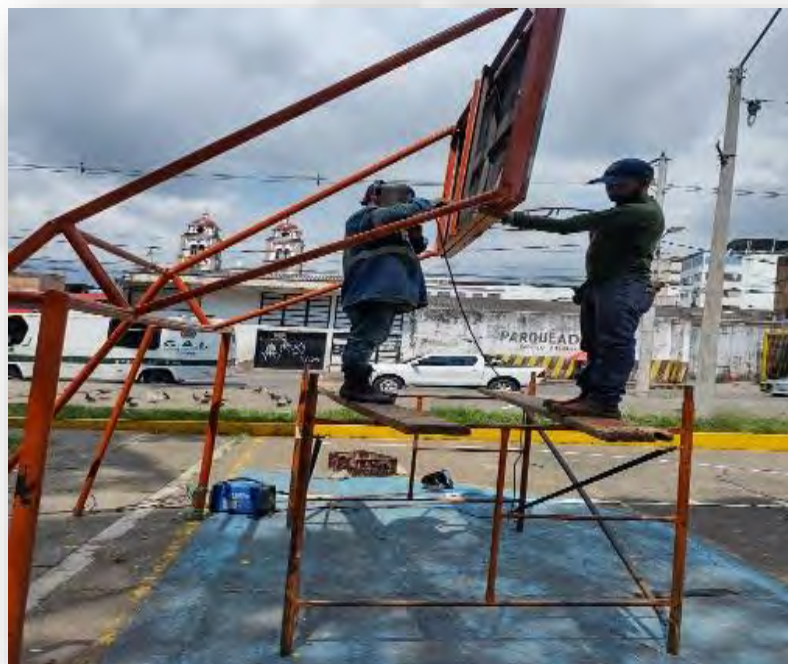



FORMATO DE SEGUIMIENTO INTERVENCIÓN ESCENARIOS DEPORTIVOS

NOMBRE DEL ESCENARIO:	POLIDEPORTIVO SAN CAYETANO
TIPO DE ESCENARIO:	CANCHA MULTIPLE
COMUNA:	10
BARRIO:	SAN CAYETANO
DIRECCIÓN:	CARRERA 4 CALLE 34
TIPO DE INTERVENCIÓN:	- SOLDADURA
FECHA INICIO DE INTERVENCIÓN:	01 DE FEBRERO DEL 2022
FECHA FINALIZACIÓN DE INTERVENCIÓN:	01 DE FEBRERO DEL 2022

REGISTRO FOTOGRÁFICO:

ANTES



DESPUÉS



FORMATO DE SEGUIMIENTO INTERVENCIÓN ESCENARIOS DEPORTIVOS

NOMBRE DEL ESCENARIO:	POLIDEPORTIVO LA FLORESTA
TIPO DE ESCENARIO:	CANCHA MULTIPLE
COMUNA:	9
BARRIO:	LA FLORESTA
PRESUPUESTO: (\$ 21.384.285) TIPO DE INTERVENCIÓN:	<ul style="list-style-type: none"> - ADECUACIÓN Y NIVELACIÓN DE PLACA DEPORTIVA - RECUBRIMIENTO SINTÉTICO PARA PLACA CANCHA MÚLTIPLE CON ACABADO ANTIDESLIZANTE.
FECHA INICIO DE INTERVENCIÓN:	12 DE ABRIL
FECHA FINALIZACIÓN DE INTERVENCIÓN:	18 DE ABRIL

REGISTRO FOTOGRÁFICO:

ANTES





IMDRI

Instituto Municipal para el Deporte
y la Recreación de Ibagué



IBAQUE
VIBRA



DESPUES



FORMATO DE SEGUIMIENTO INTERVENCIÓN ESCENARIOS DEPORTIVOS

NOMBRE DEL ESCENARIO:	POLIDEPORTIVO PEDREGAL
TIPO DE ESCENARIO:	CANCHA MULTIPLE
COMUNA:	6
BARRIO:	PEDREGAL
DIRECCIÓN:	
TIPO DE INTERVENCIÓN:	<ul style="list-style-type: none"> - SOLDADURA - PINTURA DE ESTRUCTURA - CAMBIO DE TABLEROS Y SUS RESPECTIVOS AROS.
FECHA INICIO DE INTERVENCIÓN:	12 DE MAYO
FECHA FINALIZACIÓN DE INTERVENCIÓN:	12 DE MAYO

REGISTRO FOTOGRÁFICO:

ANTES





DESPUES



FORMATO DE SEGUIMIENTO INTERVENCIÓN ESCENARIOS DEPORTIVOS

NOMBRE DEL ESCENARIO:	POLIDEPORTIVO LAS BRISAS
TIPO DE ESCENARIO:	CANCHA MULTIPLE
COMUNA:	11
BARRIO:	LAS BRISAS
PRESUPUESTO: (\$ 24.222.420) TIPO DE INTERVENCIÓN:	<ul style="list-style-type: none"> - ADECUACIÓN Y NIVELACIÓN DE PLACA DEPORTIVA - RECUBRIMIENTO SINTÉTICO PARA PLACA CANCHA MÚLTIPLE CON ACABADO ANTIDESLIZANTE.
FECHA INICIO DE INTERVENCIÓN:	12 DE MAYO
FECHA FINALIZACIÓN DE INTERVENCIÓN:	12 DE MAYO

REGISTRO FOTOGRÁFICO:

ANTES



DESPUES



FORMATO DE SEGUIMIENTO INTERVENCION ESCENARIOS DEPORTIVOS

NOMBRE DEL ESCENARIO:	POLIDEPORTIVO LA GAVIOTA
TIPO DE ESCENARIO:	CANCHA
COMUNA:	6
BARRIO:	LA GAVIOTA
DIRECCIÓN:	CARRERA 35 CON CALLE 95
TIPO DE INTERVENCIÓN:	<ul style="list-style-type: none"> - SE MEJORO EL CERRAMIENTO CON PUNTOS DE SOLDADURA. - PINTURA DE ARCOS. - CAMBIO DE TABLEROS CON SU RESPECTIVA CALCOMANIA. - ADECUACIÓN Y NIVELACIÓN DE PLACA DEPORTIVA - RECUBRIMIENTO SINTÉTICO PARA PLACA CANCHA MÚLTIPLE CON ACABADO ANTIDESLIZANTE.

FECHA INICIO DE INTERVENCIÓN:	3 DE FEBRERO
FECHA FINALIZACIÓN DE INTERVENCIÓN:	4 DE FEBRERO

REGISTRO FOTOGRÁFICO

ANTES





FORMATO DE SEGUIMIENTO INTERVENCIÓN ESCENARIOS DEPORTIVOS

NOMBRE DEL ESCENARIO:	PARQUE DEPORTIVO
TIPO DE ESCENARIO:	ESCENARIO DEPORTIVO 1 NIVEL
COMUNA:	8
BARRIO:	PARQUE DEPORTIVO
DIRECCIÓN:	KM 1 VIA AEROPUERTO
TIPO DE INTERVENCIÓN:	<ul style="list-style-type: none"> - MANTENIMIENTO GENERAL: - PODA - LIMPIEZA GENERAL - MANTENIMIENTO UNIDADES SANITARIAS
FECHA INICIO DE INTERVENCIÓN:	17 DE ENERO
FECHA FINALIZACIÓN DE INTERVENCIÓN:	20 DE MARZO





IMDRI

Instituto Municipal para el Deporte
y la Recreación de Ibagué



**IBAGÜE
VIBRA**



FORMATO DE SEGUIMIENTO INTERVENCIÓN ESCENARIOS DEPORTIVOS

NOMBRE DEL ESCENARIO:	POLIDEPORTIVO LA ESPERANZA
TIPO DE ESCENARIO:	CANCHA MULTIPLE
COMUNA:	3
BARRIO:	LA ESPERANZA
TIPO DE INTERVENCIÓN:	<ul style="list-style-type: none"> - SOLDADURA EN VARIOS PUNTOS DEL CERRAMIENTO. - PINTURA DE ARCOS Y CANCHA
FECHA INICIO DE INTERVENCIÓN:	8 DE MARZO
FECHA FINALIZACIÓN DE INTERVENCIÓN:	9 DE MARZO

REGISTRO FOTOGRÁFICO:

ANTES





DESPUES





FORMATO DE SEGUIMIENTO INTERVENCIÓN ESCENARIOS DEPORTIVOS

NOMBRE DEL ESCENARIO:	POLIDEPORTIVO COLINAS DEL NORTE
TIPO DE ESCENARIO:	CANCHA MULTIPLE
COMUNA:	6
BARRIO:	COLINAS DEL NORTE
DIRECCIÓN:	AVENIDA AMBALA CON CALLE 100
TIPO DE INTERVENCIÓN:	<ul style="list-style-type: none"> - SOLDADURA EN VARIOS PUNTOS DEL CERRAMIENTO. - PODA - LAVADO DE GRADERIA - PINTURA DE ARCOS
FECHA INICIO DE INTERVENCIÓN:	8 DE ABRIL
FECHA FINALIZACIÓN DE INTERVENCIÓN:	12 DE ABRIL

REGISTRO FOTOGRÁFICO:

ANTES



DESPUES



FORMATO DE SEGUIMIENTO INTERVENCIÓN ESCENARIOS DEPORTIVOS

NOMBRE DEL ESCENARIO:	POLIDEPORTIVO SANTA RITA
TIPO DE ESCENARIO:	CANCHA MULTIPLE
COMUNA:	9
BARRIO:	URBANIZACION PRADERAS DE SANTA RUITA
DIRECCIÓN:	TRANSVERSAL 15 SUR
TIPO DE INTERVENCIÓN:	- PODA
FECHA INICIO DE INTERVENCIÓN:	12 DE MARZO DE 2022
FECHA FINALIZACIÓN DE INTERVENCIÓN:	12 DE MARZO DE 2022

REGISTRO FOTOGRÁFICO:





FORMATO DE SEGUIMIENTO INTERVENCIÓN ESCENARIOS DEPORTIVOS

NOMBRE DEL ESCENARIO:	POLIDEPORTIVO NUEVO COMBEIMA
TIPO DE ESCENARIO:	CANCHA MULTIPLE
COMUNA:	8
BARRIO:	NUEVO COMBEIMA ETAPA 2
DIRECCIÓN:	CARRERA 4 SUR CON CALLE 101
TIPO DE INTERVENCIÓN:	<ul style="list-style-type: none"> - SE MEJORO EL CERRAMIENTO CON PUNTOS DE SOLDADURA. - PINTURA DE ARCOS Y DEMARCACIÓN DE CANCHA
FECHA INICIO DE INTERVENCIÓN:	01 ABRIL
FECHA FINALIZACIÓN DE INTERVENCIÓN:	01 ABRIL

ANTES



DESPUES



FORMATO DE SEGUIMIENTO INTERVENCIÓN ESCENARIOS DEPORTIVOS

NOMBRE DEL ESCENARIO:	POLIDEPORTIVO GALARZA
TIPO DE ESCENARIO:	CANCHA MULTIPLE
COMUNA:	11
BARRIO:	GALARZA
DIRECCIÓN:	CARRERA 6 SUR CALLE 23
TIPO DE INTERVENCIÓN:	- SOLDADURA
FECHA INICIO DE INTERVENCIÓN:	11 DE MARZO DE 2022
FECHA FINALIZACIÓN DE INTERVENCIÓN:	11 DE MARZO DE 2022

REGISTRO FOTOGRÁFICO:

ANTES



DESPUES

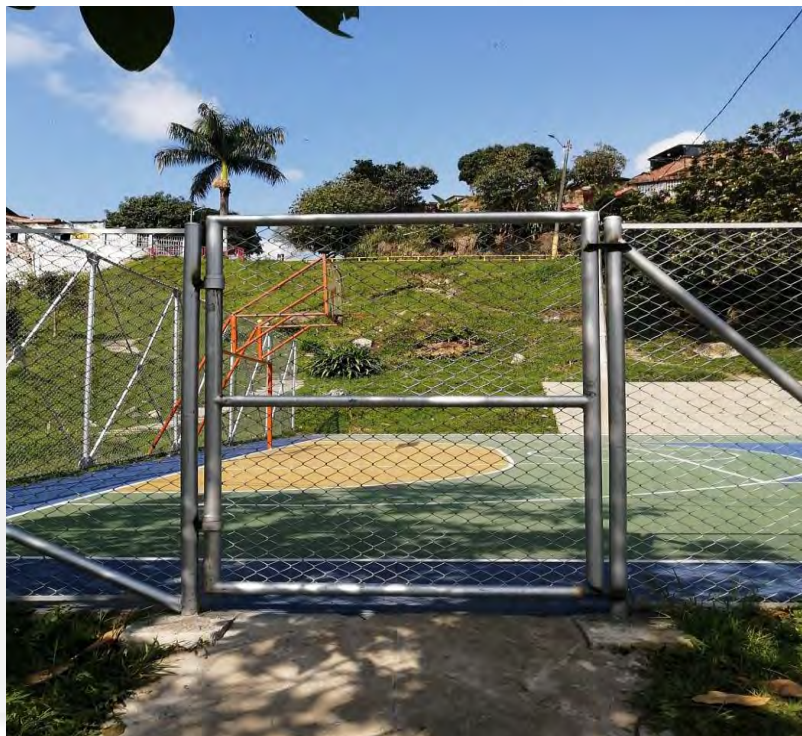

FORMATO DE SEGUIMIENTO INTERVENCION ESCENARIOS DEPORTIVOS

NOMBRE DEL ESCENARIO:	POLIDEPORTIVO LA ESMERALDA
TIPO DE ESCENARIO:	CANCHA MULTIPLE
COMUNA:	8
BARRIO:	LA ESMERALDA
DIRECCIÓN:	CARRERA 4 SUR CON CALLE 102
TIPO DE INTERVENCIÓN:	<ul style="list-style-type: none"> - SE MEJORO EL CERRAMIENTO CON PUNTOS DE SOLDADURA. - PINTURA DE ARCOS, COLOCACION DE AROS Y DEMARCAACION DE CANCHA
FECHA INICIO DE INTERVENCIÓN:	7 DE MARZO DE 2022
FECHA FINALIZACIÓN DE INTERVENCIÓN:	9 DE MARZO DE 2022

REGISTRO FOTOGRÁFICO:

ANTES



DESPUES



FORMATO DE SEGUIMIENTO INTERVENCIÓN ESCENARIOS DEPORTIVOS

NOMBRE DEL ESCENARIO:	POLIDEPORTIVO VILLA MARINA
TIPO DE ESCENARIO:	CANCHA MULTIPLE
COMUNA:	9
BARRIO:	VILLA MARINA
DIRECCIÓN:	CARRERA 45 SUR CALLE 120
TIPO DE INTERVENCIÓN:	- SOLDADURA
FECHA INICIO DE INTERVENCIÓN:	7 DE MARZO DE 2022
FECHA FINALIZACIÓN DE INTERVENCIÓN:	9 DE MARZO DE 2022

REGISTRO FOTOGRÁFICO:





IMDRI

Instituto Municipal para el Deporte
y la Recreación de Ibagué



**IBAGÜE
VIBRA**



FORMATO DE SEGUIMIENTO INTERVENCIÓN ESCENARIOS DEPORTIVOS

NOMBRE DEL ESCENARIO:	POLIDEPORTIVO LA FRANCIA
TIPO DE ESCENARIO:	CANCHA MULTIPLE
COMUNA:	10
BARRIO:	LA FRANCIA
DIRECCIÓN:	CARRERA 4D CALLE 31
TIPO DE INTERVENCIÓN:	- SOLDADURA
FECHA INICIO DE INTERVENCIÓN:	17 DE ABRIL
FECHA FINALIZACIÓN DE INTERVENCIÓN:	18 DE ABRIL

REGISTRO FOTOGRÁFICO:



IMDRI

Instituto Municipal para el Deporte
y la Recreación de Ibagué



IBAGÜE
VIBRA



ANTES



DESPUES



FORMATO DE SEGUIMIENTO INTERVENCIÓN ESCENARIOS DEPORTIVOS

NOMBRE DEL ESCENARIO:	POLIDEPORTIVO LA CARTAGENA
TIPO DE ESCENARIO:	CANCHA MULTIPLE
COMUNA:	11
BARRIO:	EL REFUGIO
PRESUPUESTO: (\$18.255.340) INTERVENCIÓNES:	<ul style="list-style-type: none"> - ADECUACIÓN Y NIVELACIÓN DE PLACA. - RECUBRIMIENTO SINTÉTICO PARA LA PLACA DE LA CANCHA CON ACABADO ANTIDESLIZANTE. <p>FUERA DEL PRESUPUESTO ESTABLECIDO SE REALIZO:</p> <ul style="list-style-type: none"> - PINTURA DE ARCOS. - INSTALACIÓN DE CALCOMIAS EN TABLEROS.
FECHA INICIO DE INTERVENCIÓN:	22 MARZO 2022
FECHA FINALIZACIÓN DE INTERVENCIÓN:	22 MARZO 2022

REGISTRO FOTOGRÁFICO

ANTES





FORMATO DE SEGUIMIENTO INTERVENCION ESCENARIOS DEPORTIVOS

NOMBRE DEL ESCENARIO:	POLIDEPORTIVO VENECIA
TIPO DE ESCENARIO:	CANCHA MULTIPLE
COMUNA:	12
BARRIO:	VENECIA
PRESUPUESTO: (\$14.039.425) INTERVENCIONES:	<ul style="list-style-type: none"> - ADECUACIÓN Y NIVELACIÓN DE PLACA. - RECUBRIMIENTO SINTÉTICO PARA LA PLACA DE LA CANCHA CON ACABADO ANTIDESLIZANTE.
FECHA INICIO DE INTERVENCIÓN:	15 MAYO
FECHA FINALIZACIÓN DE INTERVENCIÓN:	30 MAYO

REGISTRO FOTOGRÁFICO:

ANTES



Después



FORMATO DE SEGUIMIENTO INTERVENCIÓN ESCENARIOS DEPORTIVOS

NOMBRE DEL ESCENARIO:	POLIDEPORTIVO VILLA RESTREPO
TIPO DE ESCENARIO:	CANCHA MULTIPLE
COMUNA:	ZONA RURAL
BARRIO:	VILLA RESTREPO
PRESUPUESTO: (\$28.949.519) INTERVENCIÓNES:	<ul style="list-style-type: none"> - ADECUACIÓN Y NIVELACIÓN DE PLACA. - RECUBRIMIENTO SINTÉTICO PARA LA PLACA DE LA CANCHA CON ACABADO ANTIDESLIZANTE.
FECHA INICIO DE INTERVENCIÓN:	23 MAYO
FECHA FINALIZACIÓN DE INTERVENCIÓN:	30 MAYO

REGISTRO FOTOGRÁFICO:

ANTES



Después

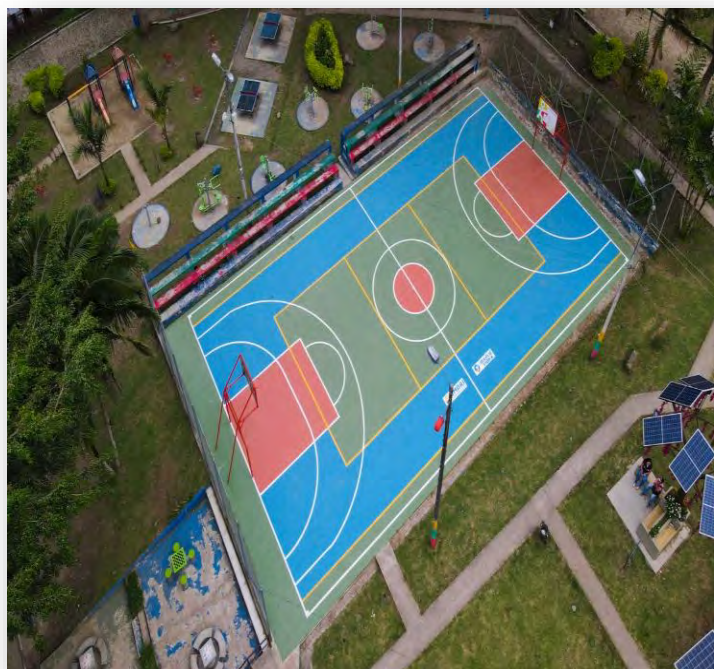

FORMATO DE SEGUIMIENTO INTERVENCIÓN ESCENARIOS DEPORTIVOS

NOMBRE DEL ESCENARIO:	POLIDEPORTIVO MIRAMAR
TIPO DE ESCENARIO:	CANCHA MULTIPLE
COMUNA:	13
BARRIO:	MIRAMAR
PRESUPUESTO: (\$19.543.036) INTERVENCIÓNES:	<ul style="list-style-type: none"> - ADECUACIÓN Y NIVELACIÓN DE PLACA. - RECUBRIMIENTO SINTÉTICO PARA LA PLACA DE LA CANCHA CON ACABADO ANTIDESLIZANTE.
FECHA INICIO DE INTERVENCIÓN:	22 ABRIL
FECHA FINALIZACIÓN DE INTERVENCIÓN:	20 MAYO

REGISTRO FOTOGRÁFICO:

ANTES



DESPUES



FORMATO DE SEGUIMIENTO INTERVENCIÓN ESCENARIOS DEPORTIVOS

NOMBRE DEL ESCENARIO:	POLIDEPORTIVO EL TRIUNFO
TIPO DE ESCENARIO:	CANCHA MULTIPLE
COMUNA:	4
BARRIO:	EL TRIUNFO
PRESUPUESTO: (\$16.182.834) INTERVENCIÓNES:	<ul style="list-style-type: none"> - ADECUACIÓN Y NIVELACIÓN DE PLACA. - RECUBRIMIENTO SINTÉTICO PARA LA PLACA DE LA CANCHA CON ACABADO ANTIDESLIZANTE.
FECHA INICIO DE INTERVENCIÓN:	27 ABRIL
FECHA FINALIZACIÓN DE INTERVENCIÓN:	27 MAYO

REGISTRO FOTOGRÁFICO:

ANTES



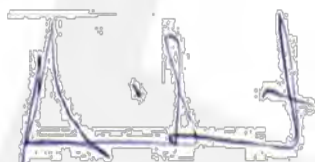
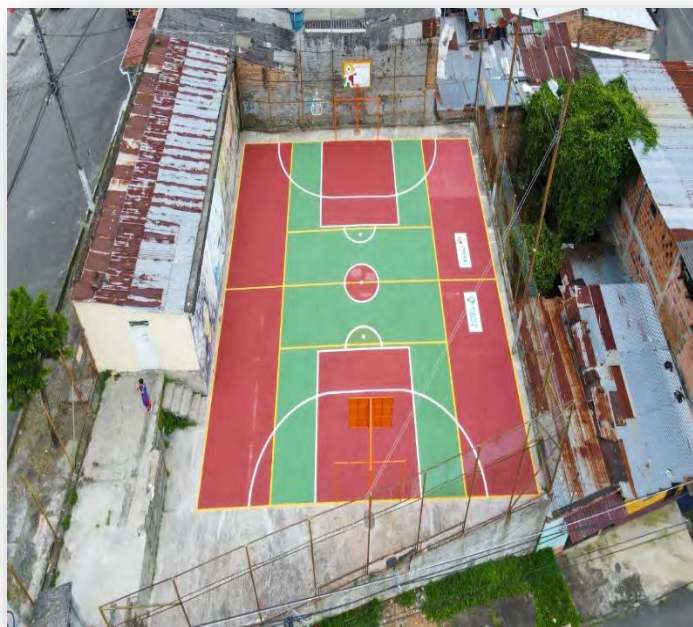

ALEJANDRO ORTIZ ORTIZ
GERENTE

Proyectó: Juan Camilo Rodriguez

VoBo: Jorge Lozano – Dir. Activo. Financiero y Técnico

Daniela Galindo – Profesional contratista