



IMDRI

Instituto Municipal para el Deporte
y la Recreación de Ibagué



IBAGUÉ
VIBRA



EL GERENTE DEL INSTITUTO MUNICIPAL PARA EL DEPORTE Y LA RECREACION DE IBAGUE – IMDRI

CERTIFICA QUE

Que en el Plan de Desarrollo “Ibagué Vibra 2020 – 2023” el IMDRI para la vigencia 2021 tiene la responsabilidad para la ejecución física y financiera del programa enmarcado así:

Dimensión: Socio Cultural

Pilar: Bienestar Social

Sector 5: El deporte y la recreación vibran con oportunidad y bienestar

Programa 1: Fomento A La Recreación, La Actividad Física Y El Deporte (Cód KPT 4301)

Subprograma: Ibagué Vibra con la Recuperación del Deporte y la Recreación

Meta 1: Servicio Administración y Mantenimiento de la infraestructura deportivas (Cód KPT: 4302)

Código de Meta: B.1.5.1.1.2

Meta proyectada

La Alcaldía de Ibagué a través del IMDRI está garantizando a la población ibaguereña el acceso a infraestructura deportiva y recreativa adecuada, segura y sostenible, contando con personal idóneo para la adecuación, mantenimiento y administración de la infraestructura deportiva y recreativa que permite que la población ibaguereña, tener escenarios óptimos para el aprovechamiento del tiempo libre, el goce y disfrute de la actividad física deportiva y la recreación.

En el marco de la ejecución de la meta el IMDRI ha intervenido 65 escenarios deportivos; el avance de ejecución de esta meta a corte 30 de marzo de 2021 para la vigencia es de 17% así:



IMDDRI

Instituto Municipal para el Deporte
y la Recreación de Ibagué



IBAGÜE
VIBRA



N°	ESCENARIO	BARRIO/VEREDA	COMUNA
1	Polideportivo	20 de Julio	2
2	Polideportivo	San Diego	
3	Polideportivo	Piedra Pintada	4
4	Polideportivo	Chico	7
5	Polideportivo	Protecho Salado	
6	Polideportivo	Nueva Castilla	8
7	Polideportivo	Jardín Atolsure	
8	Polideportivo	Tulio Varón	
9	Polideportivo	La Floresta	9
10	Polideportivo	Rincón de las Américas	
11	Cancha de Futbol	Popular	11

La presente certificación se expide a los 13 días del mes de abril de 2021.

ALEJANDRO ORTIZ ORTIZ

Gerente

Proyectó: Daniela Galindo Vizcaya – Contratista



IMDRI

Instituto Municipal para el Deporte
y la Recreación de Ibagué



CUMPLIMIENTO DE META SERVICIO ADMINISTRACIÓN Y MANTENIMIENTO DE LA INFRAESTRUCTURA DEPORTIVA

Dimensión Sociocultural

Dimensión 1: Ibagué sociocultural

Pilar: bienestar social

Sector 5: El deporte y la recreación vibran con oportunidad y bienestar

Programa 1: Fomento A La Recreación, La Actividad Física Y El Deporte

Subprograma 1. Ibagué Vibra con la Recuperación del Deporte y la Recreación

Código de meta: B.1.5.1.1.2

META 2: SERVICIO ADMINISTRACIÓN Y MANTENIMIENTO DE LA INFRAESTRUCTURA DEPORTIVA

La Alcaldía de Ibagué está garantizando a la población ibaguereña el acceso a infraestructura deportiva y recreativa adecuada, segura y sostenible, contando con personal idóneo para la adecuación, mantenimiento y administración de la infraestructura deportiva y recreativa que permite que la población ibaguereña, tener escenarios óptimos para el aprovechamiento del tiempo libre, el goce y disfrute de la actividad física deportiva y la recreación.

En el marco del proyecto el IMDRI ha impactado 10 escenarios deportivos generando un total de 8 empleos directos en personal de administración y cuadrilla, además cuenta con el servicio de vigilancia para escenarios deportivos como Parque Deportivo, Complejo de la calle 42, Estadio Manuel Murillo Toro, Maracaná, Bocaneme y 14 de octubre.

META 2

Producto	Indicador de Producto	Meta de producto vigencia 2021	producto alcanzado 2021	Avance de Meta
Servicio Administración y Mantenimiento de la infraestructura deportivas (Cód KPT: 4301003) (Cód KPT 4301004)	Número de Infraestructura deportiva y recreativa en operación	65	11	17 %

PRINCIPALES ACTIVIDADES	PROG / EJEC	UNIDAD DE MEDIDA	CANT
REALIZAR MANTENIMIENTO PREVENTIVO Y CORRECTIVO A LOS ESCENARIOS DEPORTIVOS BAJO LA ADMINISTRACIÓN DEL IMDRI	P	UNIDAD	65
	E		10



IMDRI

Instituto Municipal para el Deporte
y la Recreación de Ibagué



IBAGUÉ
VIBRA



Actividades realizadas:

- Contratación de personal de apoyo
- Administración de Escenarios.

Escenarios intervenidos:

N°	ESCENARIO	BARRIO/VEREDA	COMUNA
1	Polideportivo	20 de Julio	2
2	Polideportivo	San Diego	
3	Polideportivo	Piedra Pintada	4
4	Polideportivo	Chico	7
5	Polideportivo	Protecho Salado	
6	Polideportivo	Nueva Castilla	8
7	Polideportivo	Jardín Atolsure	
8	Polideportivo	Tulio Varón	
9	Polideportivo	La Floresta	9
10	Polideportivo	Rincón de las Américas	
11	Cancha de Futbol	Popular	11

ESCENARIOS IMPACTADOS EN LO QUE VA CORRIDO DEL 2021

1) 20 DE JULIO

Se realizó mantenimiento a la soldadura de la puerta de ingreso al polideportivo

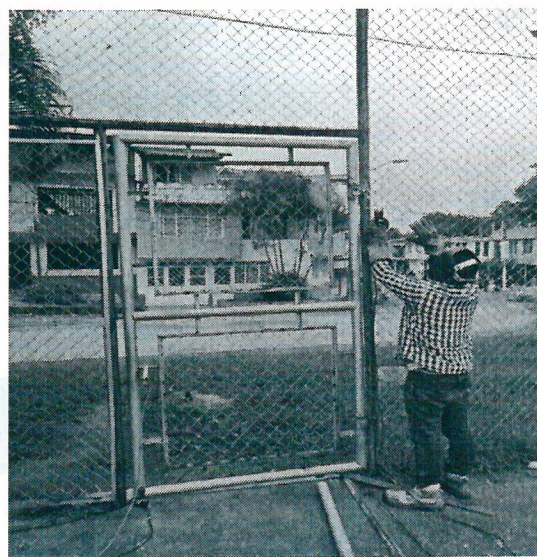



IMDRI

Instituto Municipal para el Deporte
y la Recreación de Ibagué



IBAGÜE
VIBRA



2) SAN DIEGO

Se realizó la instalación del portón de ingreso al polideportivo y el mantenimiento con soldadura a las mallas de encerramiento.



3) PIEDRA PINTADA

Se realizaron labores de pintura para el mejoramiento y mantenimiento de la misma dentro del polideportivo.





IMDRI

Instituto Municipal para el Deporte
y la Recreación de Ibagué



IBAGÜE
VIBRA



4) CHICO

Mejoramiento y mantenimiento a través de labores de pintura dentro del polideportivo

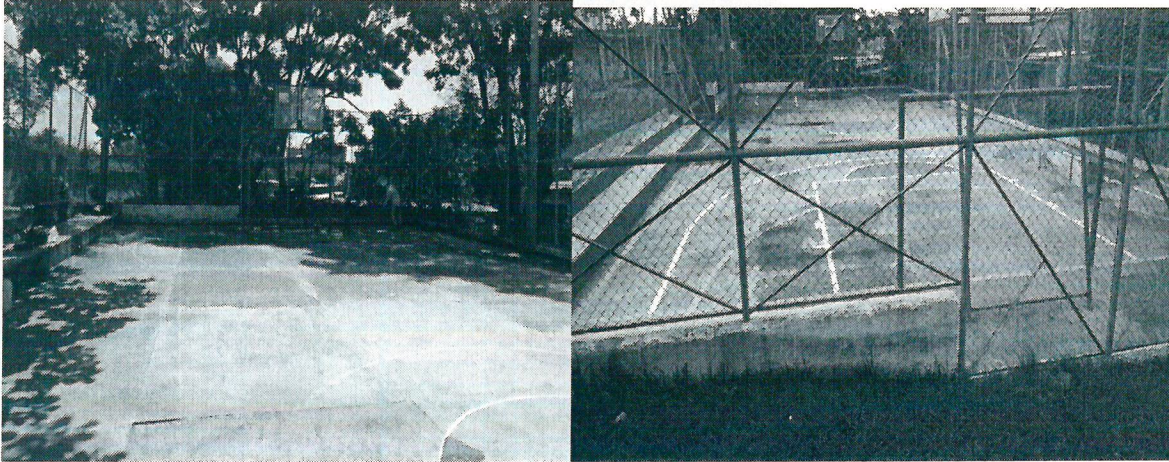

5) PROTECHO SALADO

Mejoramiento y mantenimiento a través de labores de pintura dentro del polideportivo

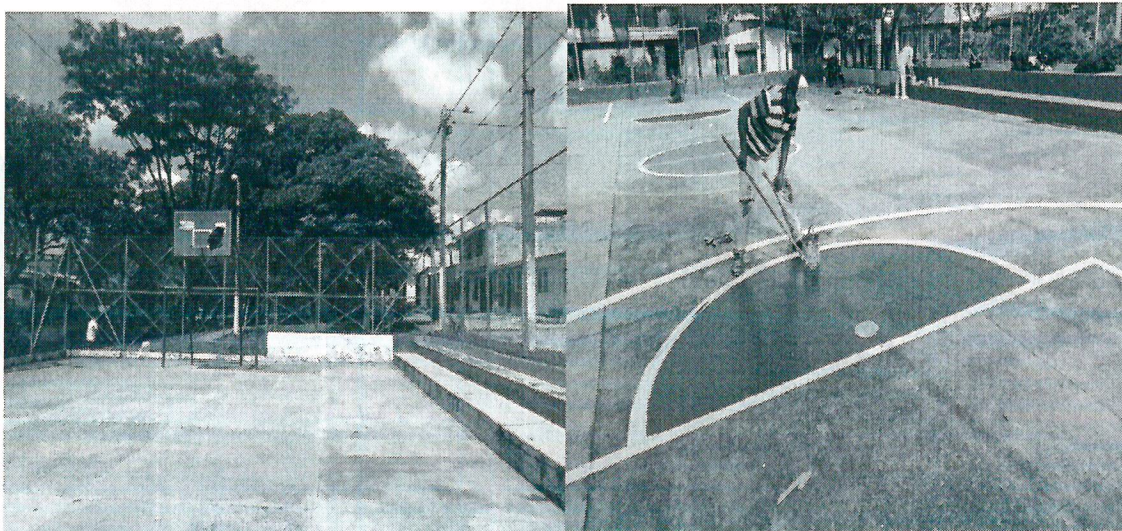



IMDRI

Instituto Municipal para el Deporte
y la Recreación de Ibagué



IBAGUÉ
VIBRA



6) NUEVA CASTILLA

Mejoramiento y mantenimiento a través de labores de pintura dentro del polideportivo

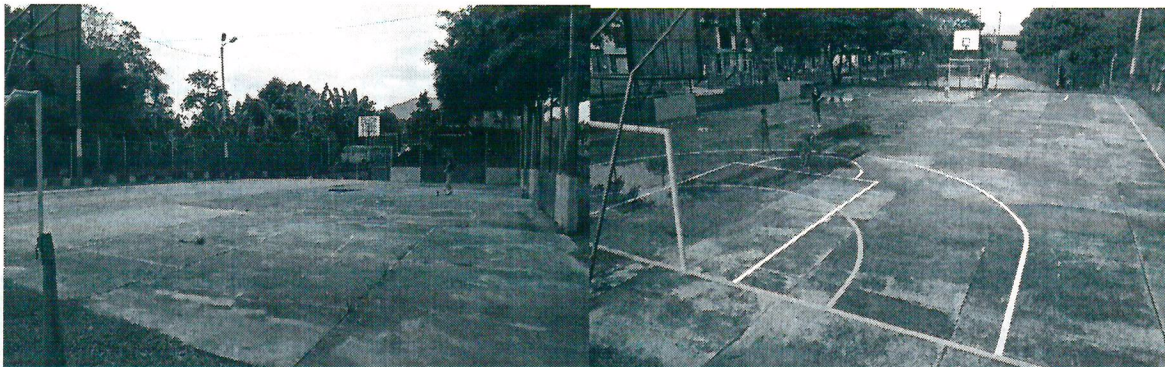

7) JARDÍN ATOLSURE

Mejoramiento, mantenimiento y adecuación a través de labores de pintura dentro del polideportivo. Este trabajo se realizó en colaboración con la comunidad de "VIVE LA 8".



8) TULIO VARÓN

Mejoramiento, mantenimiento y adecuación a través de labores de pintura dentro del polideportivo.





IMDRI

Instituto Municipal para el Deporte
y la Recreación de Ibagué



9) LA FLORESTA

Reparación de la malla de encerramiento del polideportivo.

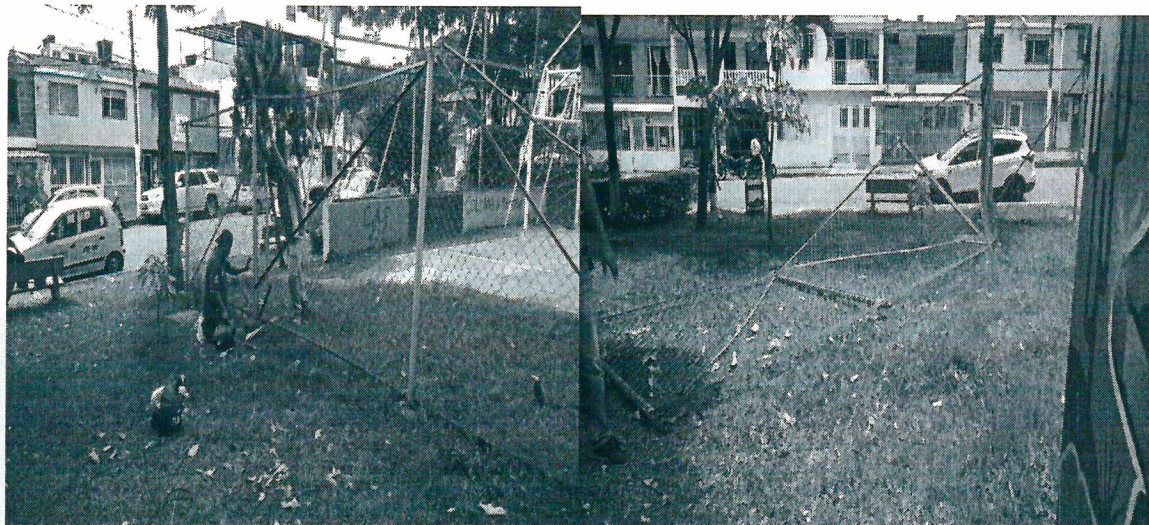

10) RINCÓN DE LAS AMÉRICAS

Mejoramiento, mantenimiento y adecuación a través de labores de pintura dentro del polideportivo.

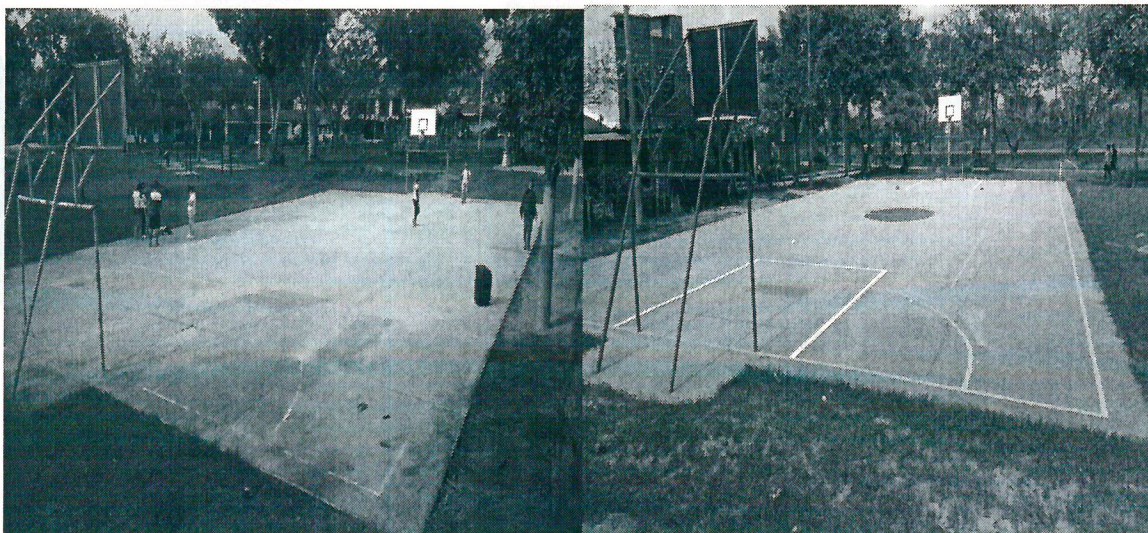



IMDRI

Instituto Municipal para el Deporte
y la Recreación de Ibagué



IBAGÜE
VIBRA



11)

POPULAR

Se realizaron labores de guadaña para el mejoramiento de la cancha de futbol del popular.



ALEJANDRO ORTIZ ORTIZ

Gerente IMDRI