



IMDRI

Instituto Municipal para el Deporte
y la Recreación de Ibagué



CUMPLIMIENTO DE META *SERVICIO ADMINISTRACIÓN Y MANTENIMIENTO DE LA INFRAESTRUCTURA DEPORTIVA*

Fecha: 30 septiembre.

Dimensión 1: Ibagué sociocultural

Pilar: bienestar social

Sector 5: El deporte y la recreación vibran con oportunidad y bienestar

Programa 1: Fomento A La Recreación, La Actividad Física Y El Deporte

Subprograma 1. Ibagué Vibra con la Recuperación del Deporte y la Recreación

META 2: SERVICIO ADMINISTRACIÓN Y MANTENIMIENTO DE LA INFRAESTRUCTURA DEPORTIVA

La Alcaldía de Ibagué está garantizando a la población ibaguereña el acceso a infraestructura deportiva y recreativa adecuada, segura y sostenible, contando con personal idóneo para la adecuación, mantenimiento y administración de la infraestructura deportiva y recreativa que permite que la población ibaguereña, tener escenarios óptimos para el aprovechamiento del tiempo libre, el goce y disfrute de la actividad física deportiva y la recreación.

En el marco del proyecto el IMDRI ha impactado 38 escenarios deportivos, además de los escenarios que demandan constante mantenimiento por parte de la cuadrilla y seguimiento mediante los administradores generando un total de 24 empleos directos en personal de administración y cuadrilla, además cuenta con el servicio de vigilancia para escenarios deportivos como Parque Deportivo, Complejo de la calle 42, Estadio Manuel Murillo Toro, Maracaná, Bocaneme y 14 de octubre, generando 28 empleos directos más, para un total de 52 empleos directos.

META 2

<i>Producto</i>	<i>Indicador de Producto</i>	<i>Meta de producto vigencia 2021</i>	<i>producto alcanzado 2021</i>	<i>Avance de Meta</i>
Servicio Administración y Mantenimiento de la infraestructura deportivas (Cód KPT: 4301003) y (Cód KPT 4301004)	Número de Infraestructura deportiva y recreativa en operación	65	38	58.4%

**IMDRI**Instituto Municipal para el Deporte
y la Recreación de Ibagué

Población beneficiada (número de personas)	43.540
Grupo poblacional (NNAJ, etnias, adulto mayor, mujer, LGBTIQ+, etc.)	Todos
Recursos Ejecutados	\$ 2.283.155.544
Comuna o corregimiento	2,4,5,6,7,8,9,10,11,12,13.
Barrio o Vereda	20 de Julio, San Diego, Castilla, Piedra Pintada, Hacienda Piedra Pintada, Rincón del Pedregal, Chico, Protecho Salado, Nueva Castilla, Jardín Atolsure, Tulio Varón, Ciudad Luz, Departamental, La Floresta, Rincón de las Américas, Versailles, Popular, El refugio, Venecia, Tulipanes, San José, Santofimio, La Francia, Montealegre, San Cayetano, Villa Ricaurte, Cerros de Granate, Galán, Jordán 3 Etapa, Arboleda campestre.

Actividades realizadas:

- Contratación de personal de apoyo
- Suministro de Materiales e Insumos
- Contratación de Transporte Terrestre para traslado de personal
- Contrato de Vigilancia de Escenarios Deportivos
- Administración de Escenarios.

No.	ESCENARIO	BARRIO/VEREDA	COMUNA
1	Polideportivo	20 de Julio	2
2	Polideportivo	San Diego	
3	Polideportivo	Castilla	4
4	Polideportivo	Hacienda Piedra Pintada	
5	Polideportivo	Piedra Pintada	
6	Polideportivo	Tulipanes	5
7	Polideportivo	Rincón del Pedregal	6
8	Polideportivo	Chico	7
9	Polideportivo	Protecho Salado	8
10	Polideportivo	Nueva Castilla	
11	Polideportivo	Jardín Atolsure	
12	Polideportivo	Tulio Varón	
13	Polideportivo	La Floresta	9
14	Polideportivo	Rincón de las Américas	
15	Polideportivo.	Versalles	
16	Polideportivo	Ciudad Luz	
17	Cancha Múltiple	Jordán 3 Etapa	
18	Polideportivo Bocaneme	Jordán 3 Etapa	
19	Mega Parque	Arboleda Campestre	
20	Polideportivo	Departamental	10
21	Polideportivo	La Francia	
22	Polideportivo	Montealegre	
23	Polideportivo	San Cayetano	
24	Cancha Múltiple	Popular	11
25	Poideportivo	El Refugio	
26	Polideportivo La Pradera	La pradera	12
27	Polideportivo	Villa Ricaurte	
28	Polideportivo Los Coba	Villa Ricaurte	
29	Polideportivo	El Tejar	
30	Cancha Arena	Venecia	
31	Cancha Arena	San José	
32	Polideportivo	San José	
33	Polideportivo	Santofimio	
34	Cancha Múltiple Parque Galarza	El Danubio	
35	Polideportivo	Andrés López de Galarza	
36	Polideportivo Maracaná	Galán	
37	Polideportivo	Villa Claudia	
38	Polideportivo	Cerros de Granate	13

ESCENARIOS IMPACTADOS AL MES DE SEPTIEMBRE 2021

POLIDEPORTIVO EL MARACANÁ

TIPO DE ESCENARIO:	CANCHA ARENA – PARQUE
COMUNA:	12
BARRIO:	GALÁN
DIRECCIÓN:	CARRERA 6ª 1-01
TIPO DE INTERVENCIÓN:	<ul style="list-style-type: none">- PODA ZONA VERDE- SOLDADURA PARQUE- PINTURA GRADERIAS- DEMARCAACION CANCHA

ANTES



DESPUÉS



POLIDEPORTIVO BOCANEME

TIPO DE ESCENARIO:	CANCHA ARENA – CANCHAS MULTIPLES. PISCINA
COMUNA:	9
BARRIO:	JORDÁN 3 ETAPA
DIRECCIÓN:	MANZANAS 47,48,49 JORDÁN
TIPO DE INTERVENCIÓN:	- PODA ZONA VERDE - SOLDADURA PARQUE - PINTURA GRADERIAS - DEMARCAACION CANCHA

ANTES



DESPUÉS



UNIDAD MEGA PARQUE ARBOLEDA CAMPESTRE

TIPO DE ESCENARIO:	SKATEPARK – CANCHAS MULTIPLES – PISTA PATINAJE.
COMUNA:	9
BARRIO:	ARBOLEDA CAMPESTRE
DIRECCIÓN:	CARRERA 21 SUR
TIPO DE INTERVENCIÓN:	<ul style="list-style-type: none">- PODA ZONA VERDE- PARQUE NUEVO- DEMARCAACION CANCHA

ANTES



DESPUÉS

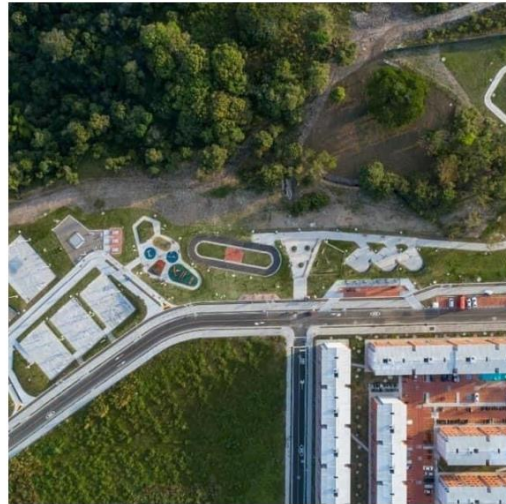

ALEJANDRO ORTIZ ORTIZ
GERENTE

Proyectó: Juan Camilo Rodriguez

VoBo: Jorge Lozano – Dir. Activo. Financiero y Técnico

Daniela Galindo – Profesional contratista