



IMDRI

Instituto Municipal para el Deporte
y la Recreación de Ibagué



EL GERENTE DEL INSTITUTO MUNICIPAL PARA EL DEPORTE Y LA RECREACION DE IBAGUE – IMDRI

CERTIFICA QUE

Que en el Plan de Desarrollo “Ibagué Vibra 2020 – 2023” el IMDRI para la vigencia 2020 tiene la responsabilidad para la ejecución física y financiera del programa enmarcado así:

Dimensión: Socio Cultural

Pilar: Bienestar Social

Sector 5: El deporte y la recreación vibran con oportunidad y bienestar

Programa 1: Fomento A La Recreación, La Actividad Física Y El Deporte (Cód KPT 4301)

Subprograma: Ibagué Vibra con la Recuperación del Deporte y la Recreación

Meta 1: Servicio Administración y Mantenimiento de la infraestructura deportivas (Cód KPT: 4302)

Código de Meta: B.1.5.1.1.2

La Alcaldía de Ibagué a través del IMDRI está garantizando a la población ibaguereña el acceso a infraestructura deportiva y recreativa adecuada, segura y sostenible, contando con personal idóneo para la adecuación, mantenimiento y administración de la infraestructura deportiva y recreativa que permite que la población ibaguereña, tener escenarios óptimos para el aprovechamiento del tiempo libre, el goce y disfrute de la actividad física deportiva y la recreación.

En el marco de la ejecución de la meta el IMDRI ha intervenido 65 escenarios deportivos; el avance de ejecución de esta meta a corte 31 de diciembre de 2020 para la vigencia es de 100% así:



IMDRI

Instituto Municipal para el Deporte
y la Recreación de Ibagué



N°	ESCENARIO	BARRIO/VEREDA	COMUNA
1	Libertador – cancha múltiple	Libertador	1
2	Combeima – Polideportivo	Combeima	
3	Polideportivo	Baltazar	
4	Viveros – polideportivo	Viveros	3
5	Antonio Nariño – Polideportivo	Antonio Nariño	
6	Polideportivo	La Granja	5
7	Polideportivo	Jordán 7 Etapa	
8	Polideportivo	Jordán 4 Etapa	
9	Polideportivo	Jordán 6 Etapa	6
10	Cañaveral – piscina 1	Cañaveral	
11	Cañaveral - Piscina 2		
12	Cañaveral – Polideportivo 1	Fuente de los Rosales	
13	Fuente los rosales – Polideportivo		
14	La Gaviota – cancha Múltiple		
15	Mandarinos – polideportivo		
16	La campiña	La Campiña	7
17	Fuente Santa	Fuente Santa	
18	Villa Cindy – Cancha de Arena	Villa Cindy	
19	Villa Marín- Polideportivo	Pedro Ignacio Villa Marín	
20	Polideportivo	Álamos	
21	Adecuación - Mega Parque	Nazareth	
22	Polideportivo	Portales del Norte	
23	Cancha de Arena		
24	Cancha de Arena	Simaka - Salado	
25	Polideportivo	San pablo	
26	Polideportivo	Cantabria	
27	Polideportivo	El Limon	
28	Polideportivo	La Floresta	
29	Estadio alterno	Parque Deportivo	8
30	Estadio atletismo		
31	Patinódromo		
32	Cancha futbol 9		
33	primera- Canchas Auxiliares Futbol 10		
34	primera - Canchas Auxiliares Futbol 10	Topacio	
35	Topacio – Piscina		
36	Cancha de arena- Cerramiento	Brisas de Vasconia	9
37	Bocaneme – Piscina	Jordán 3 Etapa	
38	Bocaneme - Cancha arena		
39	Bocaneme - Cancha múltiple 1		
40	Bocaneme - Cancha múltiple 2		
41	Bocaneme - Cancha múltiple 3		
42	Bocaneme - Cancha múltiple 4	Jordán 2 Etapa	
43	14 de octubre - Cancha futbol11		



IMDRI

Instituto Municipal para el Deporte
y la Recreación de Ibagué



44	14 de octubre – Polideportivo		
45	14 de octubre - Cancha múltiple		
46	Polideportivo	Jordán 1 Etapa	
47	Polideportivo la Francia	La Francia	
48	Unidad Deportiva de la 42	Coliseo menor de Gimnasia	10
49	Polideportivo Cubierto	San cayetano	
50	Estadio Manuel Murillo Toro	Estadio	
51	Marte – cancha de arena	Estadio	
52	Uribe Uribe –Polideportivo	Uribe Uribe	
53	Popular - Polideportivo	Popular	
54	América – cancha de arena	La América	11
55	Las Brisas – cancha de arena		
56	Polideportivo	Las Brisas	
57	Polideportivo	Alto de la Cruz	
58	Maracaná – Polideportivo	Galán	
59	El Danubio – cancha de arena	Ricaurte	12
60	Polideportivo	Los Nogales	
61	Polideportivo	Colinas del Sur	13
62	El moral – Polideportivo	Vereda el Moral	Corregimiento 5
63	Toche – polideportivo	Vereda Toche	Corregimiento 6
64	Juntas – Polideportivo	Vereda Juntas	Corregimiento 7
65	Vereda Santa Teresa – polideportivo	Santa Teresa	Corregimiento 9

La presente certificación se expide a los 5 días del mes de febrero de 2021.

ALEJANDRO ORTIZ ORTIZ

Gerente



**CUMPLIMIENTO DE META SERVICIO, ADMINISTRACION Y/O
MANTENIMIENTO DE LA INFRAESTRUCTURA DEPORTIVA**
(Con corte a 31 de diciembre)

Dimensión Sociocultural

Dimensión 1: Ibagué sociocultural

Pilar: bienestar social

Sector 5: El deporte y la recreación vibran con oportunidad y bienestar

Programa 1: Fomento A La Recreación, La Actividad Física Y El Deporte

Subprograma 1. Ibagué Vibra con la Recuperación del Deporte y la Recreación

META 2: SERVICIO ADMINISTRACIÓN Y MANTENIMIENTO DE LA INFRAESTRUCTURA DEPORTIVA

La Alcaldía de Ibagué está garantizando a la población ibaguereña el acceso a infraestructura deportiva y recreativa adecuada, segura y sostenible, contando con personal idóneo para la adecuación, mantenimiento y administración de la infraestructura deportiva y recreativa que permite que la población ibaguereña, tener escenarios óptimos para el aprovechamiento del tiempo libre, el goce y disfrute de la actividad física deportiva y la recreación.

En el marco del proyecto el IMDRI ha impactado 62 escenarios deportivos generando un total de 24 empleos directos en personal de administración y cuadrilla, además cuenta con el servicio de vigilancia para escenarios deportivos como Parque Deportivo, Complejo de la calle 42, Estadio Manuel Murillo Toro, Maracaná, Bocaneme y 14 de octubre, generando 24 empleos directos más, para un total de 66 empleos directos.

META 2

<i>Producto</i>	<i>Indicador de Producto</i>	<i>Meta de producto vigencia 2020</i>	<i>producto alcanzado 2020</i>	<i>Avance de Meta</i>
Servicio Administración y Mantenimiento de la infraestructura deportivas (Cód KPT: 4301003) y (Cód KPT 4301004)	Número de Infraestructura deportiva y recreativa en operación	65	65	100%



IMDRI

Instituto Municipal para el Deporte
y la Recreación de Ibagué



Ejecución financiera de la vigencia 2020:

PREUPUESTO ASIGNADO - 2020					
RUBRO	SGP	ICLD	ICDE PROPIOS 20% ESP. PUB.	COFINANCIACION NACION	TOTAL
EJECUTADO RUBRO: 22020102	\$ 783.552.039	\$ 2.409.959.836	\$ 0	\$ 0	\$3.193.511.875

PRINCIPALES ACTIVIDADES	PROG EJEC	UNIDAD DE MEDIDA	CANT.
REALIZAR MANTENIMIENTO PREVENTIVO Y CORRECTIVO A LOS ESCENARIOS DEPORTIVOS BAJO LA ADMINSTRACION DEL IMDRI	P	UNIDAD	65
	E		65

Actividades realizadas:

- Contratación de personal de apoyo
- Pago de Servicios Públicos de Escenarios Deportivos.
- Suministro de Materiales e Insumos
- Contratación de Transporte Terrestre para traslado de personal
- Contrato de Vigilancia de Escenarios Deportivos
- Administración de Escenarios.

Escenarios intervenidos:

N°	ESCENARIO	BARRIO/VEREDA	COMUNA
1	Libertador – cancha múltiple	Libertador	1
2	Combeima - Polideportivo	Combeima	
3	Polideportivo	Baltazar	
4	Viveros - polideportivo	Viveros	3
5	Antonio Nariño - Polideportivo	Antonio Nariño	
6	Polideportivo	La Granja	5
7	Polideportivo	Jordán 7 Etapa	
8	Polideportivo	Jordán 4 Etapa	
9	Polideportivo	Jordán 6 Etapa	6
10	Cañaveral – piscina 1	Cañaveral	
11	Cañaveral - Piscina 2		
12	Cañaveral – Polideportivo 1		
13	Fuente los rosales - Polideportivo	Fuente de los Rosales	7
14	La Gaviota – cancha Múltiple	La Gaviota	
15	Mandarinos - polideportivo	Los Mandarinos	
16	La campiña	La Campiña	7
17	Fuente Santa	Fuente Santa	
18	Villa Cindy – Cancha de Arena	Villa Cindy	
19	Villa Marín- Polideportivo	Pedro Ignacio Villa Marín	
20	Polideportivo	Álamos	
21	Adecuación - Mega Parque	Nazareth	
22	Polideportivo	Portales del Norte	
23	Cancha de Arena		



IMMDRI

Instituto Municipal para el Deporte
y la Recreación de Ibagué



24	Cancha de Arena	Simaka - Salado	
25	Polideportivo	San pablo	
26	Polideportivo	Cantabria	
27	Polideportivo	El Limon	
28	Polideportivo	La Floresta	
29	Estadio alterno	Parque Deportivo	8
30	Estadio atletismo		
31	Patinódromo		
32	Cancha futbol 9		
33	primera- Canchas Auxiliares Futbol 10		
34	primera - Canchas Auxiliares Futbol 10		
35	Topacio - Piscina	Topacio	
36	Cancha de arena- Cerramiento	Brisas de Vasconia	
37	Bocaneme - Piscina	Jordán 3 Etapa	9
38	Bocaneme - Cancha arena		
39	Bocaneme - Cancha múltiple 1		
40	Bocaneme - Cancha múltiple 2		
41	Bocaneme - Cancha múltiple 3		
42	Bocaneme - Cancha múltiple 4		
43	14 de octubre - Cancha futbol11	Jordán 2 Etapa	
44	14 de octubre - Polideportivo		
45	14 de octubre - Cancha múltiple		
46	Polideportivo	Jordán 1 Etapa	
47	Polideportivo la Francia	La Francia	
48	Unidad Deportiva de la 42	Coliseo menor de Gimnasia	10
49	Polideportivo Cubierto	San cayetano	
50	Estadio Manuel Murillo Toro	Estadio	11
51	Marte – cancha de arena	Estadio	
52	Uribe Uribe -Polideportivo	Uribe Uribe	
53	Popular - Polideportivo	Popular	
54	América – cancha de arena	La América	
55	Las Brisas – cancha de arena	Las Brisas	
56	Polideportivo		
57	Polideportivo	Alto de la Cruz	
58	Maracaná - Polideportivo	Galán	12
59	El Danubio – cancha de arena	Ricaurte	
60	Polideportivo	Los Nogales	
61	Polideportivo	Colinas del Sur	13
62	El moral - Polideportivo	Vereda el Moral	Corregimiento 5
63	Toche - polideportivo	Vereda Toche	Corregimiento 6
64	Juntas - Polideportivo	Vereda Juntas	Corregimiento 7
65	Vereda Santa Teresa - polideportivo	Santa Teresa	Corregimiento 9



IMDRI

Instituto Municipal para el Deporte
y la Recreación de Ibagué



ALEJANDRO ORTIZ ORTIZ
GERENTE IMDRI



IMDRI

Instituto Municipal para el Deporte
y la Recreación de Ibagué



**IBAGÜE
VIBRA**



EL GERENTE DEL INSTITUTO MUNICIPAL PARA EL DEPORTE Y LA RECREACION DE IBAGUE – IMDRI

CERTIFICA QUE

Que en el Plan de Desarrollo “Ibagué Vibra 2020 – 2023” el IMDRI para la vigencia 2020 tiene la responsabilidad para la ejecución física y financiera del programa enmarcado así:

Dimensión: Socio Cultural

Pilar: Bienestar Social

Sector 5: El deporte y la recreación vibran con oportunidad y bienestar

Programa 1: Fomento A La Recreación, La Actividad Física Y El Deporte (Cód KPT 4301)

Subprograma: Ibagué Vibra con la Recuperación del Deporte y la Recreación

Meta 1: Servicio Administración y Mantenimiento de la infraestructura deportivas (Cód KPT: 4302)

Código de Meta: B.1.5.1.1.2

La Alcaldía de Ibagué a través del IMDRI está garantizando a la población ibaguereña el acceso a infraestructura deportiva y recreativa adecuada, segura y sostenible, contando con personal idóneo para la adecuación, mantenimiento y administración de la infraestructura deportiva y recreativa que permite que la población ibaguereña, tener escenarios óptimos para el aprovechamiento del tiempo libre, el goce y disfrute de la actividad física deportiva y la recreación.

En el marco de la ejecución de la meta el IMDRI ha intervenido 65 escenarios deportivos; el avance de ejecución de esta meta a corte 31 de diciembre de 2020 para la vigencia es de 100% así:



IMDRI

Instituto Municipal para el Deporte
y la Recreación de Ibagué



IBAGUÉ
VIBRA



Nº	ESCENARIO	BARRIO/VEREDA	COMUNA
1	Libertador – cancha múltiple	Libertador	1
2	Combeima – Polideportivo	Combeima	
3	Polideportivo	Baltazar	
4	Viveros – polideportivo	Viveros	3
5	Antonio Nariño – Polideportivo	Antonio Nariño	
6	Polideportivo	La Granja	5
7	Polideportivo	Jordán 7 Etapa	
8	Polideportivo	Jordán 4 Etapa	
9	Polideportivo	Jordán 6 Etapa	
10	Cañaverl – piscina 1	Cañaverl	
11	Cañaverl - Piscina 2		
12	Cañaverl – Polideportivo 1		
13	Fuente los rosales – Polideportivo	Fuente de los Rosales	6
14	La Gaviota – cancha Múltiple	La Gaviota	
15	Mandarinos – polideportivo	Los Mandarinos	
16	La campiña	La Campiña	
17	Fuente Santa	Fuente Santa	7
18	Villa Cindy – Cancha de Arena	Villa Cindy	
19	Villa Marín- Polideportivo	Pedro Ignacio Villa Marín	
20	Polideportivo	Álamos	
21	Adecuación - Mega Parque	Nazareth	
22	Polideportivo	Portales del Norte	
23	Cancha de Arena		
24	Cancha de Arena	Simaka - Salado	
25	Polideportivo	San pablo	
26	Polideportivo	Cantabria	
27	Polideportivo	El Limon	
28	Polideportivo	La Floresta	
29	Estadio alterno	Parque Deportivo	8
30	Estadio atletismo		
31	Patinódromo		
32	Cancha futbol 9		
33	primera- Canchas Auxiliares Futbol 10		
34	primera - Canchas Auxiliares Futbol 10		
35	Topacio – Piscina	Topacio	9
36	Cancha de arena- Cerramiento	Brisas de Vasconia	
37	Bocaneme – Piscina	Jordán 3 Etapa	
38	Bocaneme - Cancha arena		
39	Bocaneme - Cancha múltiple 1		
40	Bocaneme - Cancha múltiple 2		
41	Bocaneme - Cancha múltiple 3		
42	Bocaneme - Cancha múltiple 4		
43	14 de octubre - Cancha futbol11	Jordán 2 Etapa	



IMDRI

Instituto Municipal para el Deporte
y la Recreación de Ibagué



IBAGÜE
VIBRA



44	14 de octubre – Polideportivo		
45	14 de octubre - Cancha múltiple		
46	Polideportivo	Jordán 1 Etapa	
47	Polideportivo la Francia	La Francia	
48	Unidad Deportiva de la 42	Coliseo menor de Gimnasia	10
49	Polideportivo Cubierto	San cayetano	
50	Estadio Manuel Murillo Toro	Estadio	
51	Marte – cancha de arena	Estadio	
52	Uribe Uribe –Polideportivo	Uribe Uribe	
53	Popular - Polideportivo	Popular	
54	América – cancha de arena	La América	11
55	Las Brisas – cancha de arena		
56	Polideportivo	Las Brisas	
57	Polideportivo	Alto de la Cruz	
58	Maracaná – Polideportivo	Galán	
59	El Danubio – cancha de arena	Ricaurte	12
60	Polideportivo	Los Nogales	
61	Polideportivo	Colinas del Sur	13
62	El moral – Polideportivo	Vereda el Moral	Corregimiento 5
63	Toche – polideportivo	Vereda Toche	Corregimiento 6
64	Juntas – Polideportivo	Vereda Juntas	Corregimiento 7
65	Vereda Santa Teresa – polideportivo	Santa Teresa	Corregimiento 9

La presente certificación se expide a los 5 días del mes de febrero de 2021.

ALEJANDRO ORTIZ ORTIZ

Gerente



**CUMPLIMIENTO DE META SERVICIO, ADMINISTRACION Y/O
MANTENIMIENTO DE LA INFRAESTRUCTURA DEPORTIVA**
(Con corte a 31 de diciembre)

Dimensión Sociocultural

Dimensión 1: Ibagué sociocultural

Pilar: bienestar social

Sector 5: El deporte y la recreación vibran con oportunidad y bienestar

Programa 1: Fomento A La Recreación, La Actividad Física Y El Deporte

Subprograma 1. Ibagué Vibra con la Recuperación del Deporte y la Recreación

META 2: SERVICIO ADMINISTRACIÓN Y MANTENIMIENTO DE LA INFRAESTRUCTURA DEPORTIVA

La Alcaldía de Ibagué está garantizando a la población ibaguereña el acceso a infraestructura deportiva y recreativa adecuada, segura y sostenible, contando con personal idóneo para la adecuación, mantenimiento y administración de la infraestructura deportiva y recreativa que permite que la población ibaguereña, tener escenarios óptimos para el aprovechamiento del tiempo libre, el goce y disfrute de la actividad física deportiva y la recreación.

En el marco del proyecto el IMDRI ha impactado 62 escenarios deportivos generando un total de 24 empleos directos en personal de administración y cuadrilla, además cuenta con el servicio de vigilancia para escenarios deportivos como Parque Deportivo, Complejo de la calle 42, Estadio Manuel Murillo Toro, Maracaná, Bocaneme y 14 de octubre, generando 24 empleos directos más, para un total de 66 empleos directos.

META 2

<i>Producto</i>	<i>Indicador de Producto</i>	<i>Meta de producto vigencia 2020</i>	<i>producto alcanzado 2020</i>	<i>Avance de Meta</i>
Servicio Administración y Mantenimiento de la infraestructura deportivas (Cód KPT: 4301003) y (Cód KPT 4301004)	Número de Infraestructura deportiva y recreativa en operación	65	65	100%

**IMDRI**Instituto Municipal para el Deporte
y la Recreación de Ibagué**IBAGÜE
VIBRA****Ejecución financiera de la vigencia 2020:**

PREUPUESTO ASIGNADO - 2020					
RUBRO	SGP	ICLD	ICDE PROPIOS 20% ESP. PUB.	COFINANCIACION NACION	TOTAL
EJECUTADO RUBRO: 22020102	\$ 783.552.039	\$ 2.409.959.836	\$ 0	\$ 0	\$3.193.511.875

PRINCIPALES ACTIVIDADES	PROG EJEC	UNIDAD DE MEDIDA	CANT.
REALIZAR MANTENIMIENTO PREVENTIVO Y CORRECTIVO A LOS ESCENARIOS DEPORTIVOS BAJO LA ADMINSTRACION DEL IMDRI	P	UNIDAD	65
	E		65

Actividades realizadas:

- Contratación de personal de apoyo
- Pago de Servicios Públicos de Escenarios Deportivos.
- Suministro de Materiales e Insumos
- Contratación de Transporte Terrestre para traslado de personal
- Contrato de Vigilancia de Escenarios Deportivos
- Administración de Escenarios.

Escenarios intervenidos:

N°	ESCENARIO	BARRIO/VEREDA	COMUNA
1	Libertador – cancha múltiple	Libertador	1
2	Combeima - Polideportivo	Combeima	
3	Polideportivo	Baltazar	3
4	Viveros - polideportivo	Viveros	
5	Antonio Nariño - Polideportivo	Antonio Nariño	
6	Polideportivo	La Granja	5
7	Polideportivo	Jordán 7 Etapa	
8	Polideportivo	Jordán 4 Etapa	
9	Polideportivo	Jordán 6 Etapa	
10	Cañaveral – piscina 1	Cañaveral	6
11	Cañaveral - Piscina 2		
12	Cañaveral – Polideportivo 1		
13	Fuente los rosales - Polideportivo	Fuente de los Rosales	7
14	La Gaviota – cancha Múltiple	La Gaviota	
15	Mandarinos - polideportivo	Los Mandarinos	
16	La campiña	La Campiña	
17	Fuente Santa	Fuente Santa	
18	Villa Cindy – Cancha de Arena	Villa Cindy	
19	Villa Marín- Polideportivo	Pedro Ignacio Villa Marín	
20	Polideportivo	Álamos	
21	Adecuación - Mega Parque	Nazareth	
22	Polideportivo	Portales del Norte	
23	Cancha de Arena		



IMDRI

Instituto Municipal para el Deporte
y la Recreación de Ibagué



IBAGÜE
VIBRA



24	Cancha de Arena	Simaka - Salado	
25	Polideportivo	San pablo	
26	Polideportivo	Cantabria	
27	Polideportivo	El Limon	
28	Polideportivo	La Floresta	
29	Estadio alterno	Parque Deportivo	8
30	Estadio atletismo		
31	Patinódromo		
32	Cancha futbol 9		
33	primera- Canchas Auxiliares Futbol 10		
34	primera - Canchas Auxiliares Futbol 10		
35	Topacio - Piscina	Topacio	
36	Cancha de arena- Cerramiento	Brisas de Vasconia	
37	Bocaneme - Piscina	Jordán 3 Etapa	9
38	Bocaneme - Cancha arena		
39	Bocaneme - Cancha múltiple 1		
40	Bocaneme - Cancha múltiple 2		
41	Bocaneme - Cancha múltiple 3		
42	Bocaneme - Cancha múltiple 4	Jordán 2 Etapa	
43	14 de octubre - Cancha futbol 11		
44	14 de octubre - Polideportivo		
45	14 de octubre - Cancha múltiple	Jordán 1 Etapa	
46	Polideportivo	La Francia	
47	Polideportivo la Francia	Coliseo menor de Gimnasia	10
48	Unidad Deportiva de la 42	San cayetano	
49	Polideportivo Cubierto	Estadio	11
50	Estadio Manuel Murillo Toro	Estadio	
51	Marte - cancha de arena	Uribe Uribe	
52	Uribe Uribe -Polideportivo	Popular	
53	Popular - Polideportivo	La América	
54	América - cancha de arena	Las Brisas	
55	Las Brisas - cancha de arena		
56	Polideportivo		
57	Polideportivo	Alto de la Cruz	
58	Maracaná - Polideportivo	Galán	12
59	El Danubio - cancha de arena	Ricaurte	
60	Polideportivo	Los Nogales	13
61	Polideportivo	Colinas del Sur	
62	El moral - Polideportivo	Vereda el Moral	Corregimiento 5
63	Toche - polideportivo	Vereda Toche	Corregimiento 6
64	Juntas - Polideportivo	Vereda Juntas	Corregimiento 7
65	Vereda Santa Teresa - polideportivo	Santa Teresa	Corregimiento 9





IMDRI

Instituto Municipal para el Deporte
y la Recreación de Ibagué

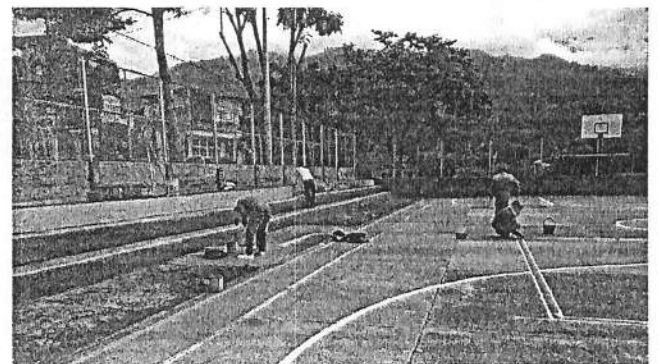
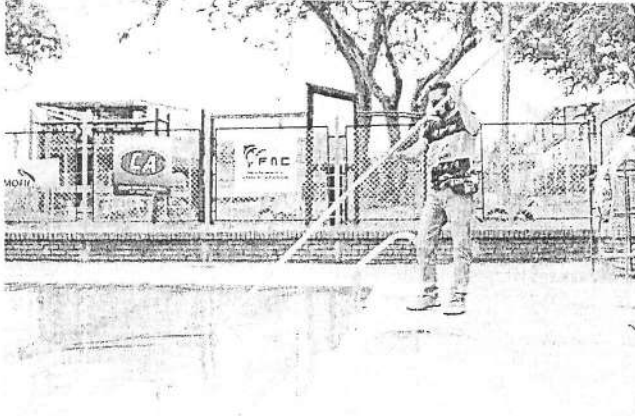

IBAGÜE
VIBRA



ALEJANDRO ORTIZ ORTIZ
GERENTE IMDRI

